

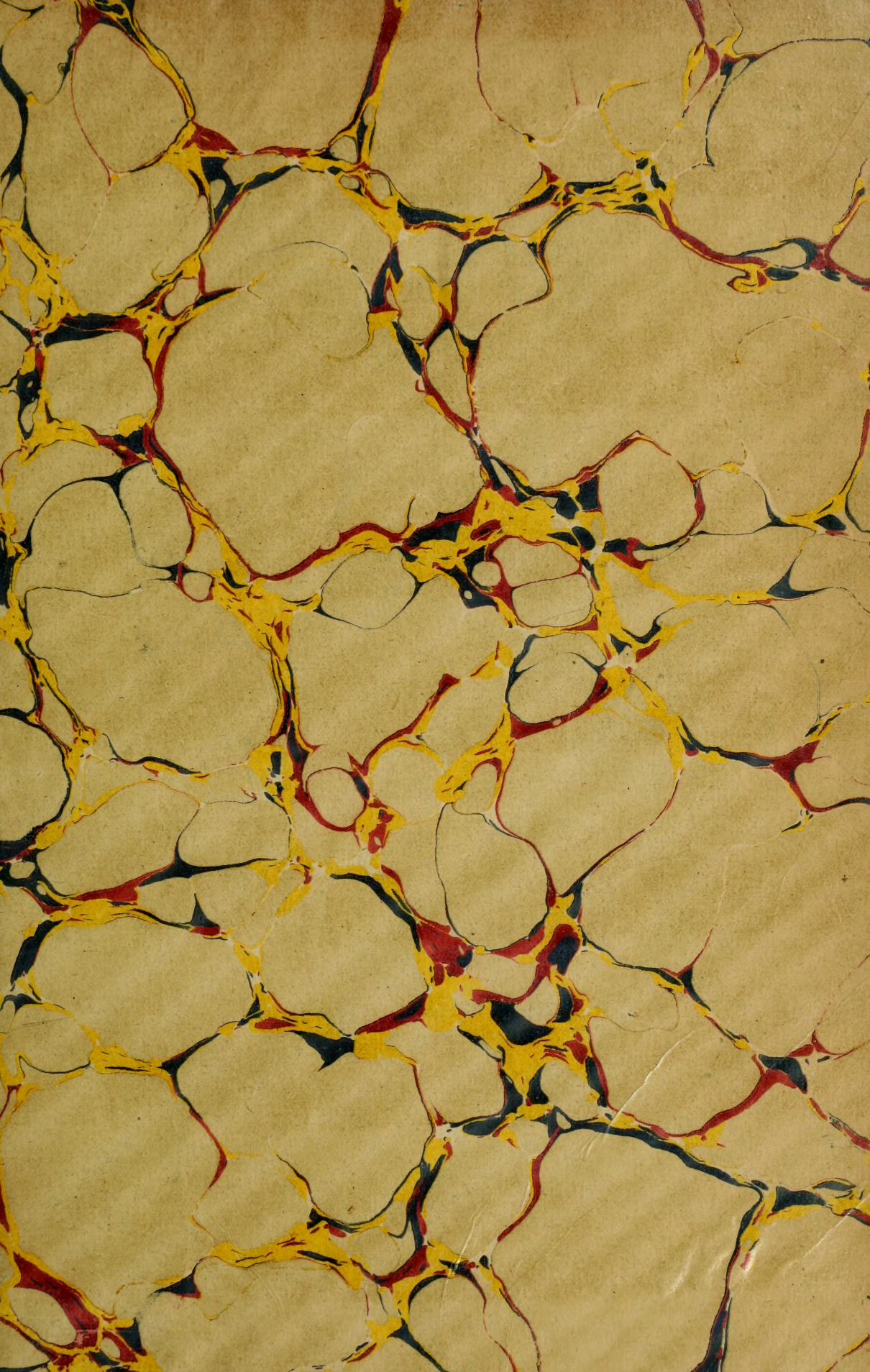

S

F. Auger

(2)

Digitized by the Internet Archive
in 2010 with funding from
University of Ottawa

Durbin

1875

à M^e Emile Perrin.

LES

TROVATELLES

Opéra comique
en un acte,

Paroles de MM

Michel Carré et Jules Lorin,

Musique de

J. DUPRATO.

(Partition) PIANO et CHANT, arrangée par
FERD: VAN-DEN-HEUVEL,

Prix 8^f net.

PARIS, COLOMBIER, éditeur,
Rue Vivienne, N° 6, au coin du Pass^e Vivienne.

A.V.

Prop^e de l'Editeur p^e la France et l'Etranger.

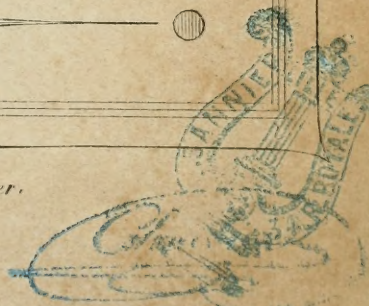

M
1503
D932T7
1854

LES TROVATELLES

OPÉRA COMIQUE EN UN ACTE

Musique de **J. DUPRATO.**

Personnages.

Acteurs.

GERONIMO	MM. RIQUIER DELAUNAY.
TIMBERIO	NATHAN.
LELIO	CH. PONCHARD.
NANTINA	M ^{lle} DECROIX.
LA MARQUISE	M ^{me} FÉLIX.
GREGORIO	M. PALIANTI.
Pêcheurs, Lazzarones, Trovatelles.	

Catalogue des Morceaux.

	Ouverture	Page	1
N ^{os} 1	Saltarelle et Chœur		15
2	Quintette	Ah! quelle aventure.....	50
3	Couplets	Tous les ans à fête pareille.....	59
4	Couplets et Duo	Andronic le porteur d'eau.....	67
5	Duo	Est-ce bien toi que je revois.....	82
6	Air	Ah! si j'étais fille.....	99
7	Duetto.....	Fi ne m'approchez pas	107
8	Quatuor	Approche donc	118
9	Final	Nantina adieu.....	149

LES TROVATELLES

OPÉRA COMIQUE EN UN ACTE

Musique de J. DUPRATO.

OUVERTURE.

Piano. *Presto.* (♩ = 144)

PIANO.

ff

f

pp

Ped (15)

f

pp

Andante non troppo. (♩ = 56)

pp

Ped

⊕ Ped

⊕ Ped

⊕ Ped

⊕ Ped

⊕ Ped

⊕ Ped

f

pp

f

pp

Ped

⊕ Ped

⊕ Ped

un poco piu animato.

pp

Ped

Ped

Ped

morendo.

rall.

tempo.

mf

Ped

Ped

f

Ped

⊕ Ped

⊕ Ped

⊕ Ped

⊕ Ped

Ped

⊕ Ped

Third system of the piano score. The right hand has a dense, rapid melodic passage. The left hand accompaniment is also active. Multiple *Ped* markings with diamond symbols are used throughout the system.

Fifth system of the piano score. The right hand continues with a dense, rapid melodic line. The left hand accompaniment is also dense. Pedal markings include *Ped* with a diamond symbol.

Sixth system of the piano score. The right hand has a dense, rapid melodic texture. The left hand accompaniment is also dense. Pedal markings include *Ped* with a diamond symbol.

Third system of a piano score. The right hand continues with a melodic line, and the left hand maintains a consistent accompaniment pattern.

All.^o

pp marcato. pp

pp

crescendo ff Ped Ped

un poco ritenuto. tempo. pp marcato. pp

pp

crescendo ff Ped

piu animato.
mf e cres.
Ped

f e cres. *ff.*

mf e cres. *f e cres.*

ff

1. tempo.
ff *mf*
Ped

un poco rall. 1. T.^o

All.^{to}

crescendo.

And.^{te} maestoso. (♩ = 52)

N°1.

SALTARELLE ET CHOEUR.

Allegro. (♩ = 96)

GERONIMO.

Tenors.

Basses.

CHOEUR.

PIANO.

Third system of piano accompaniment. The right hand has a melodic line with a *dimin.* marking. The left hand has a rhythmic accompaniment. Dynamics include *pp*.

Ténors.

Basses. *pp*

La la

Ni - cet - te ma Ni - cet - te Ne

Fourth system of piano accompaniment. The right hand has a melodic line with *p e staccato.* and *ff* markings. The left hand has a rhythmic accompaniment. Dynamics include *p*.

la la

ris pas de l'a - mour Il est la

Fifth system of piano accompaniment. The right hand has a melodic line with *ff* and *p* markings. The left hand has a rhythmic accompaniment. Dynamics include *ff* and *p*.

la la

qui te guet - te Tu se - ras pri - se un

f ff p

la la la

jour Ni - cet - te ma Ni - cet - te

f ff mf ff

la la la

Ne ris pas - de l'a - mour Il

mf ff f e dim p

la la

est la qui te guet - te ; Tu se - ras

ff *p e cres.*

la la Ni - cet - te ma Ni -

pri - se un jour Ni - cet - te ma Ni -

pp *pp* *ff* *p*

cet - te Les cha - grins de l'a

cet - te Les cha - grins de l'a

_mour Ont leur dou - ceur se - crè - te Tu
 _mour Ont leur dou - ceur se - crè - te Tu

l'ap - pren - dras un jour Ni - cet - te
 l'ap - pren - dras un jour Ni - cet - te

ma Ni - cet - te Les cha - grins de
 ma Ni - cet - te Les cha - grins de

pp

la - mour Ont leur dou - ceur se - cre -

pp

la - mour Ont leur dou - ceur se - cre -

pp

pp

-te Tu l'ap - pren - dras un jour Ni -

pp

-te Tu l'ap - pren - dras un jour Ni -

-cet - te Ma Ni - cet - te les cha - grins

-cet - te Ma Ni - cet - te les cha - grins

de fa - - - mour Ont leur dou - - - ceur se -

de - - - fa - - - mour Ont leur dou - - - ceur se -

cresc.

-cre - - - te Tu l'ap - pren - dras un

-cre - - - te Tu l'ap - pren - dras un

cres

f

jour Ah!

jour

ff dim. *pe morendo.*

Andante.
p e morendo.

all.
p
mf

Ténors. *pp*
la

Basses. *pp*
la la la la

f

la la la la

Ni - cet - te ma Ni - cet - te

p e staccato.
ff
v

la la la

ne ris pas de l'a - mour il

p
ff
p
v

la la

est - la qui te guet - te Tu se - ras

f *ff* *p*

la la

prise un jour Ni - cet - te ma Ni -

f *ff* *mf*

la la la

- cet - te ne ris pas de l'a - mour

ff *mf* *ff*

la la la

Il est la qui te guet - te Tu

f dim. *ff* *p cresc.*

p

la la Ni - -

se - ras pri - se un jour Ah

p sotto voce. *p sotto voce.*

ff *mf*

- cet - te ma Ni - cet - -

pp

te Ne ris

pp

ah

p

pas de la

mour

pp

J'ai - mais u - ne fil -

- le De no - ble famil - le

Qui m'a plan - té là ah!

a piacere

Ton a - mant fi - dè - le

Nuit et jour t'appel - le Chè -

re Nan - ti - na

1. tempo.

CHOEUR.

On'el le é - tait gen - til

la la

Ni - cet - té ma Ni - cet - te Ne

p e staccato. *ff* *p*

le la ri -

la la

ris pas de l'a - mour Il est la

ff *p*

-eu - se fil - le

la la

qui te - guet - te tu se - ras pri - se un

f *ff* *p*

Qui — ma — plan — té

la la la

jour Ni — cet — te ma Ni — cet — te

ff *mf* *ff*

la ho — la!

la la la

Ne ris pas de l'a — mour il

mf *ff* *f* *pe dim.* *p*

la la

est la qui te guet — te Tu se — ras

ff *p e cres.*

Re - viens
p sotto voce

la la Ni - cel
p sotto voce

pri - se un - jour ah

ff *p*

je - ten pri -

- te ma Ni - cel -

e Maî - tres - se ché - ri -

- te Ne ris pas de

Ah

pp *pp*

p

N. 2.

QUINTETTE.

REP: et ça attire toujours quelque voyageur!

All^o non troppo. (♩=104)

NANTINA.

LA MARQUISE.

LELIO.

TIMBERIO.

GREGORIO.

PIANO.

p e cresc.

Par ici, signor! par ici signora!

ff

NANTINA.

Ah quelle aven - tu - re

LA MARQUISE.

Ah quelle a - ven tu re Ah quelle aven - tu - re Maudi - te voi -

LELIO.

Ah quelle aven - tu - re Maudi - te voi -

TIMBERIO.

Ah quelle a ven tu re Ah quelle aven - tu - re

GREGORIO.

Ah quelle aven - tu - re

Ah quelle fi - gu - re Ah quelle fi - gu - re Vous nous faites

-tu - re mau - di - te voi - tu - re Chè - re Nan - ti -

-tu - re mau - di - te voi - tu - re Chè - re Si - gno

Ah queLle fi - gu - re Bel - le Si - gno

Ah queLle fi - gu - re Bel - le Si - gno

f

là Ah quelle fi - gure vous nous fai - tes là

-na re - po - sons nous là Ah quelle aven -

-ra Chère Si - gno - ra re - po - sons nous là

-re Dai - gnez en - trer là Ah quelle aven -

re Dai gnez en trez là

(cont.)

Ah!
 -tu - re Ah quelle aven - tu - re Maudi - te voi - tu - re Maudite voi -
 Ah quelle aven - tu - re Maudite voi -
 -tu - re Ah quelle aven - tu - re Et quelle fi - gu - re Et quelle fi -
 Ah quelle aven - tu - re Et quelle fi -
 ah! ah! ah! Ah quelle fi -
 -tu - re Ah quelle aven - tu - re Maudi - te voi - tu - re Chère Nanti -
 -tu - re Ah quelle aven - tu - re Maudi - te voi - tu - re Chère Signo -
 -gu - re Ah quelle aven - tu - re Et quelle fi - gu - re Chère Si gno -
 -gu - re Ah quelle aven - tu - re Et quelle fi - gu - re Chère Si gno -
 -gu - re Ah quelle aven - tu - re Et quelle fi - gu - re Chère Si gno -

N. *- gu re Vous nous fai - tes là*

M. *- na Re - posons - nous là*

L. *- ra Re - posons - nous là Chien de voitu - rin Ma - ladroit co -*

T. *- ra Daignez en - trer là*

G. *- ra Daignez en - trer là*

f p p

N. *-*

M. *- Ah!*

L. *- quin Chien de voitu -*

T. *Cher Signor hé - las Ne vous fachez pas*

G. *-*

f p

N.
Cher Si - gnor Ne vous fâ - chez

la M.
Le - lio Le - lio Ne vous fâ - chez

L.
- rin Ma - ladroit co - quin

T.
Cher Signor hé - las Ne vous fâchez

Gr.
Cher Signor ne vous fâchez

N.
pas Ne vous fâchez pas Ne vous fâchez pas Ne vous fâchez

la M.
pas Cher Le - lio Ne vous

L.
co - quin fa - quin co -

T.
pas Cher Si - gnor ne vous

Gr.
pas Cher Si -

fp 13

pas Ne vous fâchez pas

fâ - chez pas Cher Le_lio ne vous fâchez pas

- quin Ma_raud coquin fa_quin maraud fa_quin

fâ - chez pas Cher Signor ne vous fâchez pas

- gnor ne vous fâ - chez pas

Ne vous fâchez pas Ah quelle aven - tu - re

Ah quelle aven - tu - re Ah quelle aven - tu - re Maudi - te voi -

Ah quelle aven - tu - re Maudi - te voi -

Ah quelle aven - tu - re Ah quelle aven - tu - re

Ah quelle aven - tu - re

f

Ah quelle fi - gu - re Ah quelle fi - gu - re Vous nous faites
 - tu - re Ah quelle aven - tu - re Chè - re Nan - ti -
 - tu - re Ah quelle aven - tu - re Chè - re Si - gno -

Ah quelle aven - tu - re Bel - le Si - gno -
 Ah quelle aven - tu - re Bel - le Si - gno -

f

- là Ah quelle fi - gu - re Vous nous fai - tes là
 - na Re - po - sons - nous là Ah quelle aven -
 - ra Chè - re Si - gno - ra Re - po - sons - nous là
 - ra Dai - gnez en - trer là Ah quelle aven -
 - ra Dai - gnez en - trer là

And.

S. Ah!

M. -tu - re Ah quelle aven - tu - re Maudi - te voi - tu - re Maudi - te voi -

L. Ah quelle aven - tu - re Maudi - te voi -

T. - tu - re Ah quelle aven - tu - re Et quelle fi - gu - re Et quelle fi -

Gr. Ah quelle aven - tu - re Et quelle fi -

N. ah! ah ah ah quelle fi -

M. -tu - re Ah quelle aven - tu - re Maudi - te voi - tu - re Chère Nanti -

L. -tu - re Ah quelle aven - tu - re Maudi - te voi - tu - re Chère Si - gno -

T. - gu - re Ah quelle aven - tu - re Et quelle fi - gu - re Chère Si - gno -

Gr. - gu - re Ah quelle aven - tu - re Et quelle fi - gu - re Chère Si - gno -

-gu-re Vous nous fai - tes là Ah quelle aven - tu - re quelle aven -
 -na Re-po-sons-nous là quelle a - ven - tu - re Mau - di -
 -ra Re-po-sons-nous là quelle a - ven - tu - re Mau - di -
 -ra Daignez en - trer là ah ah ah Ah quelle a - ven -
 -ra Daignez en - trer là ah ah ah Ah quelle a - ven -

pp

pp

pp

pp

f

pp

-tu - re Et quel - le fi - gure Vous nous faites là Quel -
 -te voi - tu - re Mau - di - te voi - tu - re Chè - re
 -te voi - tu - re Mau - di - te voi - tu - re Chè - re
 -ture ah ah ah Ah quel - le fi - gure Ah ah ah
 -ture ah ah ah Ah quel - le fi - gure Ah ah ah

S. *le fi - gure ah! Vous nous faites*

M. *Nan - ti - na Re - po - sons - nous là Re - po - sons - nous*

L. *Si - gno - ra Re - po - sons - nous là Re - po - sons - nous*

T. *Ah quel - le fi - gure ah ah ah ah ah ah ah ah*

G. *Ah quel - le fi - gure ah ah ah ah ah ah ah ah*

f

S. *là Ah quelle aven - tu - re Quelle aven - tu - re Et quelle fi -*

M. *là Quel - le a - ven - tu - re Mau - di - te voi - tu - re*

L. *là Quel - le a - ven - tu - re Mau - di - te voi - tu - re*

T. *ah ah ah ah ah quelle a - ven - ture ah ah ah*

G. *ah ah ah ah ah quelle a - ven - ture ah ah ah*

pp pp

gure Vous nous faites là Quel - le fi -

Mau - di - te voi - tu - re Chè - re Nan - ti - na Re -

Mau - di - te voi - tu - re Chè - re Si - gno - ra Re -

Ah quel - le fi - gure ah ah ah Ah quel - le fi -

Ah quel - le fi - gure ah ah ah Ah quel - le fi -

- gure ah!

Vous nous faites là ah

- po - sons - nous la Re - po - sons - nous là Quelle aven - tu -

- po - sons - nous la Re - po - sons - nous là Quelle aven - tu -

- gure ah ah ah ah ah ah ah ah ah ah

- gure ah ah ah ah ah ah ah ah ah ah

f *ff* *ff*

N. ah ah ah ah ah ah ah ah ah

M. re Quelle aven_tu - re Re - po - sons - nous

L. re Quelle aven_tu - re Re - po - sons - nous

T. ah ah ah ah ah ah ah ah

Gr. ah ah ah Dai - gnez en - trer

N. ah ah ah ah ah ah ah ah ah

M. là Quelle aven_tu - re Quelle aven_tu - re Re - po -

L. là Quelle aven_tu - re Quelle aven tu - re Re - po -

T. ah ah ah ah ah

Gr. ah ah ah ah ah Dai - gnez

p
 ah ah ah ah ah ah ah ah ah ah
 - sons - nous là Re - po - sons - nous là Re - po -
 - sons - nous là Re - po - sons - nous là Re - po -
 ah ah ah ah ah ah ah ah ah ah ah ah ah ah ah ah ah ah ah
p
 en - trer la Si - gno - ra Daignez en - trer la Si - gno - ra
p *cres.*

f
 ah ah ah ah ah
 - sons - nous là
 - sons - nous là
 ah ah ah ah ah
f
 Daignez en - trer là
f *p* *f* *p*

LELIO.

Si je cé - dais à ma co - lè - re

NANTINA.

Vous ê - tes couvert de poussière - re Allez d'abord changer d'ha -

_bit Signor al - lez changer d'ha_bit

LELIO.

Cor:

Signor al - lez changer d'ha -

_bleu j'é - touf - fe ah j'é - touf - fe de dé -

- bit

- pit Ah mar - qui - se le sot voy - a - ge

C'est Nanti - na qui l'a vou -

TIMB.

Quel divertissant person - na - ge

GREG.

Quel divertissant person - na - ge

eres - - - -

NANT.

Oui mon - sieur ce - la. m'a plu Mais c'est

- lu

vous j'en suis bien sû - re Dont la bi - zar - re pa -

-ru - re Et dont les gilets nouveaux Ef - fa -

TIMB.

GREG.

Ef - fa -

Ef - fa -

-rou - chent les che - vaux Ef - farouchent les che -

Ah j'étouf - fe de dépit Ah j'étouf - fe de dé -

-rou - chent les che - vaux Ef - farouchent les che -

-rou - chent les che - vaux Ef - farouchent les che -

un poco animato.

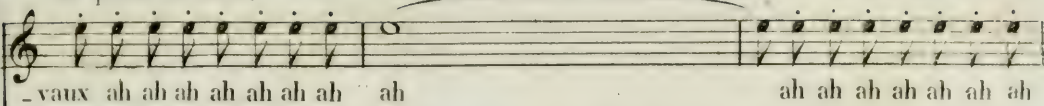
N.  - vaux ah ah ah ah ah ah ah ah

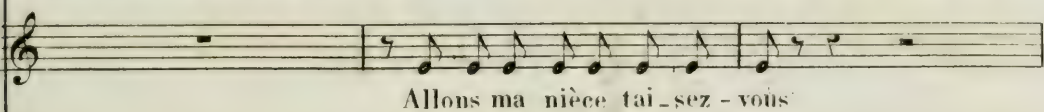
M.  Allons ma nièce tai - sez - vous

L.  - pit

T.  - vaux tai - sons - nous

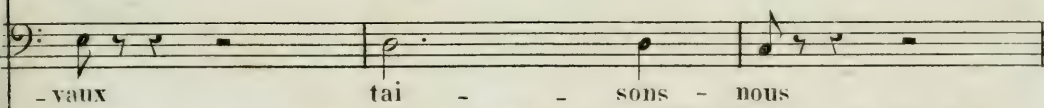
Gr.  - vaux tai - sons - nous

 *mf* *p* *mf*

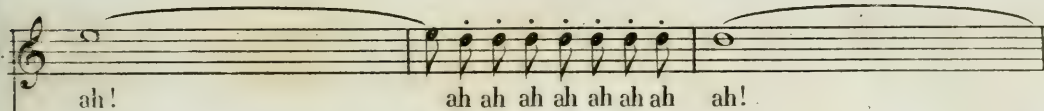
N.  ah! ah ah ah ah ah ah ah!

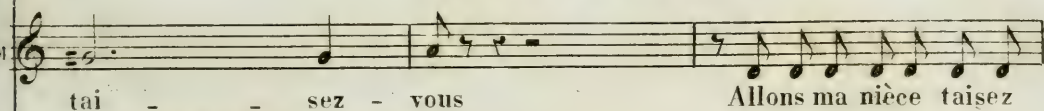
M.  tai - sez - vous Allons ma nièce taisez

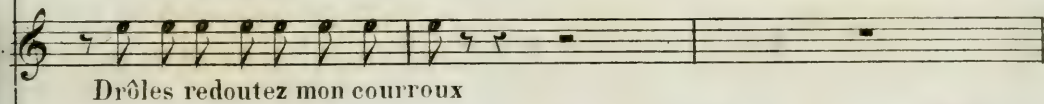
L.  Drôles redoutez mon courroux

T.  tai - sons - nous tai - sons

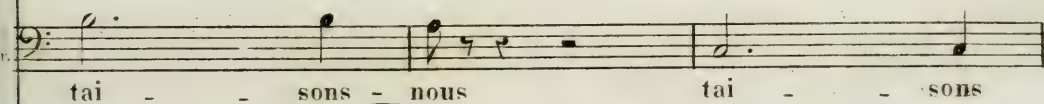
Gr.  tai - sons - nous tai - sons

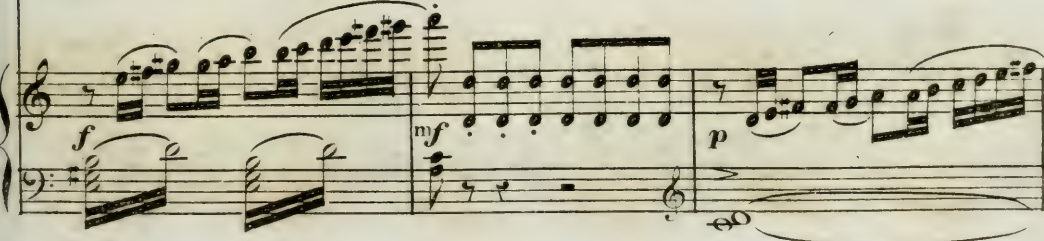
 *f* *mf* *p*

V. ah ah ah ah ah ah ah ah! Ah je me

M. vous tai - - - sez - vous Ah quel voya - ge

L. Faudra-t'il vous rouer de coups Vraiment j'en ra - ge

T. - nous tai - - sons - nous

Gr. - nous tai - - sons - nous

mf *f* *ff*

N. tais mais calmez-vous Je crains vraiment vo_ tre cour -

M. Ah quel voya - ge Je perds coura - ge Allons ma nièce taisez -

L. Je suis en na - ge Je perds coura - ge Je crois que j'en deviendrai

T. oui tai - - sons

Gr. oui tai - - sons

roux ah je me tais Mais calmez-vous Je crains-va-

vous ah quel vo-ya - ge ah quel vo-ya - ge je perds coura - ge

fou ah quel vo-ya - ge Je suis en na - ge je perds coura - ge

nous oui tai - -

nous oui tai - -

- ment Vo-tre courroux

Al-lons ma niè-ce tai-sez vous

Je crois que j'en deviendrai fou Si-gne-ra per-met - tez moi de vous di -

- sons nous

- sons nous

fp *ff*

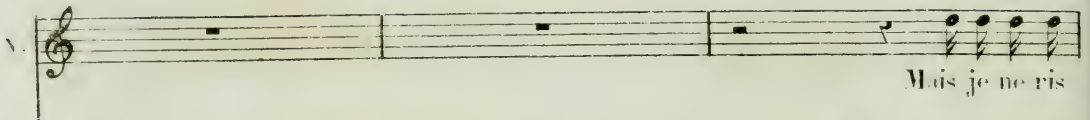
V.  Mais je ne ris

I.  re Que le moment est mal choisi pour ri re

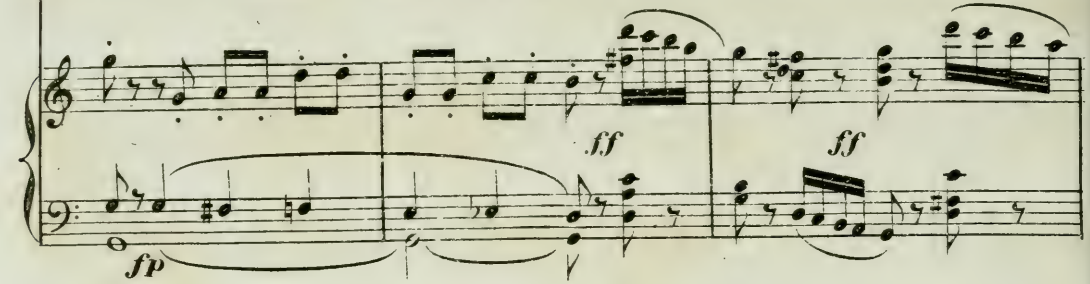
 *fp* *ff* *ff*

V.  pas

M.  La maudite a ven tu

I.  La maudite a ven tu

T.  Nous ne rions pas

 Nous ne rions pas

 *ff* Ped *p* m.g.

La drô - le de fi - gu - re Ah quelle aven -

- re Ah quelle a - ven - tu - re Ah quelle aven -

- re Ah quelle aven -

Ah quelle a - ven - tu - re Ah quelle aven -

La drô - le de fi - gu - re Ah quelle aven -

- tu - re Ah quelle fi - gu - re ah quel - le fi -

- tu - re Mau - di - te voi - tu - re mau - di - te voi - tu - re Chè - re

- tu - re Mau - di - te voi - tu - re mau - di - te voi - tu - re Chè - re

- tu - re Ah quel - le fi - gu - re bel - le

- tu - re Ah quel - le fi - gu - re bel - le

ff

f

N. *gu - re vous nous fai - tes là Ah quel - le fi - gu - re vous nous fai - tes*

M. *Nan - ti - au re - po - sons nous*

L. *Si - gno - ra Chè - re Si - gno - ra re - po - sons nous*

T. *Si - gno - ra dai - gnez en - trer*

Gr. *Si - gno - ra dai - gnez en - trer*

(Briant)

N. *là Ah!*

M. *là Ah quelle a - ven - tu - re Ah quelle a - ven - tu - re Mau - di - te voi -*

L. *là Ah quelle a - ven - tu - re*

T. *là Ah quelle a - ven - tu - re Ah quelle a - ven - tu - re Et quel - le fi -*

Gr. *là Ah quelle a - ven - tu - re*

ah! ah!
 - tu - re Mau - di te voi - tu - re Ah quelle a - ven - tu - re Mau - di - te voi -
 Mau - di te voi - tu - re Ah quelle a - ven - tu - re Mau - di - te voi -
 gu - re Et quel - le fi - gu - re Ah quelle a - ven - tu - re Et quel - le fi -
 Et quel - le fi - gu - re Ah quelle a - ven - tu - re Et quel - le fi -
 ah! ah quel - le fi - gu - re nous nous fai - tes la Ah quel le a - ven -
 - tu - re Chère Nan - ti - na re - po - sons nous la quelle a - ven -
 - tu - re Chère Si - gno - ra re - po - sons nous la quelle a - ven -
 - gu - re Chère Si - gno - ra dai - gnez en - trer la ah ah ah
 - gu - re Chère Si - gno - ra dai - gnez en - trer la ah ah ah
f *pp*

N. tu - re quelle a - ven - tu - re et quel le fi - gure vous nous fai - tes

M. tu - re mau - di - te voi - tu - re mau - di - te voi -

L. tu - re mau - di - te voi - tu - re mau - di - te voi -

T. ah quelle a - ven - ture ah ah ah ah quel le fi -

B. ah quelle a - ven - ture ah ah ah ah quel le fi -

N. là quel - le fi - gure ah!

M. tu - re chère Nan - ti - na re - po - sons nous là

L. tu - re chère Nan - ti - na re - po - sons nous là

T. - gure ah ah ah ah quel le fi - gure ah ah ah

B. - gure ah ah ah ah quel le fi - gure ah ah ah

Vous nous faites là Ah quel le a - ven - tu - re quelle a - ven -
 re - po - sons nous là quelle a - ven - tu - re Mau - di -
 re - po - sons nous là quelle a - ven - tu - re Mau - di -
 ah ah ah ah ah ah ah ah ah quelle a - ven -
 ah ah ah ah ah ah ah ah ah quelle a - ven -

pp

- tu - re Et quel - le fi - gure Vous nous faites là quel -
 - te voi - tu - re mau - di - te voi - tu - re Chè - re
 - te voi - tu - re mau - di - te voi - tu - re Chè - re
 - ture ah ah ah ah quel - le fi - gure ah ah ah
 - ture ah ah ah ah quel - le fi - gure ah ah ah

V. le fi - gure ah! vous nous faites

M. Nan - ti - na re - po - sons nous là re - po - sons nous

L. Si - gno - ra re - po - sons nous là re - po - sons nous

T. ah quel - le fi - gu - re ah ah ah ah ah ah

B. ah quel - le fi - gu - re ah ah ah ah ah ah

V. là ah ah ah ah ah ah ah ah ah ah

M. là quelle a - ven - tu - re quel le a - ven - tu - re re - po -

L. là quelle a - ven - tu - re quel le a - ven - tu - re re - po -

T. ah ah ah ah

B. ah ah ah ah dai - gnez

ah ah ah ah

-sons nous là quelle aven_tu re quelle aven_tu

-sons nous là quelle aven_tu re quelle aven_tu

ah ah ah ah ah ah ah ah ah ah ah ah ah ah

en - trer ah ah ah ah

ah ah ah ah ah ah ah ah ah ah ah ah ah ah

ah ah ah ah ah ah ah ah ah ah ah ah ah ah

re re po - sons nous là re - po -

re re po sons nous là re - po -

ah ah ah ah ah ah ah ah ah ah ah ah ah ah

ah dai - gnez en - trer là Si - gno - ra

ah dai - gnez en - trer là Si - gno - ra

ah dai - gnez en - trer là Si - gno - ra

ah dai - gnez en - trer là Si - gno - ra

Piano accompaniment with dynamics: *cres.*, *f*, *ff*

Piano accompaniment with dynamics: *f*

Piano accompaniment with dynamics: *f*

Piano accompaniment with dynamics: *ff*

N^o 3.

COUPLETS.

RÉP: le couvent de l'annonciade nous ouvre tout exprès ses portes pour cela,

All^o. (♩=112)

TIMBERIO.

PIANO.

un poco ritenuto.

Tous les ans à fé - te pa -

-reil - le Aux pre - miers so - leils des beaux mois Lors - que la

sè - ve monte aux bois Quand l'amour dans les cœurs s'éveil -

animato.
- le On voit ve - nir de loin, de près Quittant leur treille et leurs fi -

P animato.

The second system continues the musical score. It includes the vocal line and piano accompaniment. The tempo marking 'animato.' is placed above the vocal line, and 'P animato.' is placed above the piano part. The piano part features some triplet markings.

- lets Des é - pouseurs de tou - te sor - te

Ils se ran - gent de -

The fourth system of the musical score concludes the page. It features the vocal line and piano accompaniment, with some triplet markings in the piano part.

-vant la gran_de por_te du cou_yent la

clo_ che leur jet_ te son gai ca_ ril_ lon Et

cha_ que fil_ let_ te met son co_ til_ lon i_ nuti_ le pour_

_ tant aux filles d'ê_ tre bel_ les aux fi_ an_ cés d'ê_ tre ga_

poco più lento.

riten.

- lants, Le sort u - nit les plus re - bel - les Et le ha -

fp

riten.

rall.

Andantino. (♩.=65)

- sard les plus ré - cal - ci - trants, Bien fou, sur mon â - me Qui choi - sit sa

pp *rall.*

p

femme Il vaut cent fois mieux Fermer les deux yeux Bien fou, sur mon

f

â - me Qui choi - sit sa femme Il vaut cent fois mieux Fer - mer - les

riten.

ff *riten.*

yeux.

8

ff

1^o tempo.

Se ma - ri - er, ont dit, nos

p *f*

pè - res C'est fol - le - ment plon - ger la main Dans un

p

sac ou le sort - ma - lin Cache une au guillet cent vipè -

ff

res Si le die - ton n'est pas men - teur, Je connais plus d'un é - pou -

P animato.

- seur Qui compte en vain prendre l'an - guil - - le

Mais bah! cha - - que gail -

- lard Choi - sit u - ne fille au ha - sard. La

f *ff*

cé - ré - mo - nie En moins d'un ins - tant Se

p *ff* *p* *ff*

trou - ve fi - nie Cha - cun est con - tent, De la sainte cha -

p *ff* *p* *p* *cr.*

-pelle On leur ouvre la por - te, Et l'on bé - nit nos amou -

f

un poco piu lento.

-reux Que d'é - poux unis d'autre sor - te, Qui cepen -

f *riten.*

rall.

a tempo.

_dant n'en sont pas plus heu - reux; Bien fou sur mon â - me Qui choi - sit sa

pp rall. *p*

fem - me Il vaut cent fois mieux Fermer les deux yeux, Bien fou sur mon

f

â - me Qui choi - sit sa fem - me Il vaut cent fois mieux Fer - mer les

riten. *ff* riten.

yeux

ff

N^o 4.

COUPLETS ET DUETTO.

REP: Il a raison pourtant, avec son gros bon sens! ah c'est égal,

NANTINA.

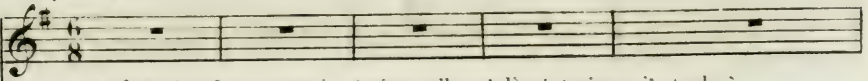

C'est plus fort que moi... toujours elle est là et toujours j'entends à mon oreille cette chanson qui la faisait pleurer et rire tour à tour.

GÉRONIMO.

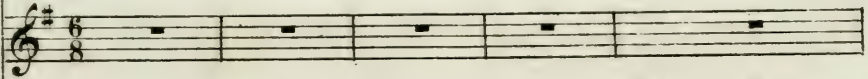

Lento.

All^o moderato.

PIANO.

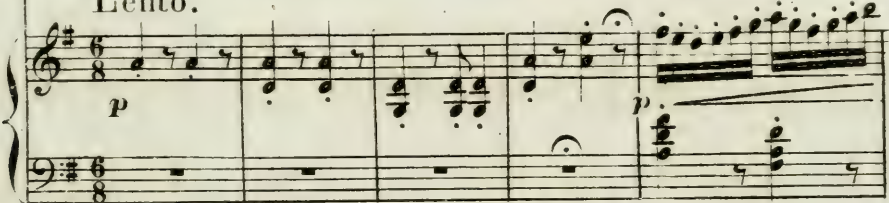

GÉRONIMO.

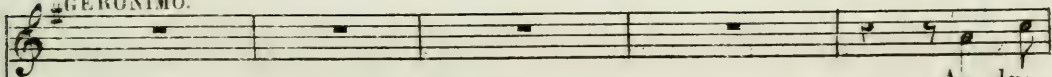

(♩ = 72)

An-dro-

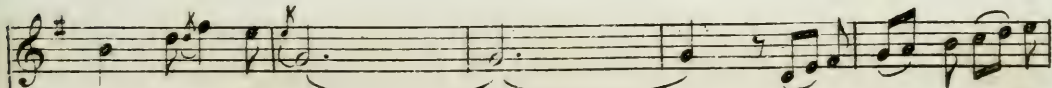
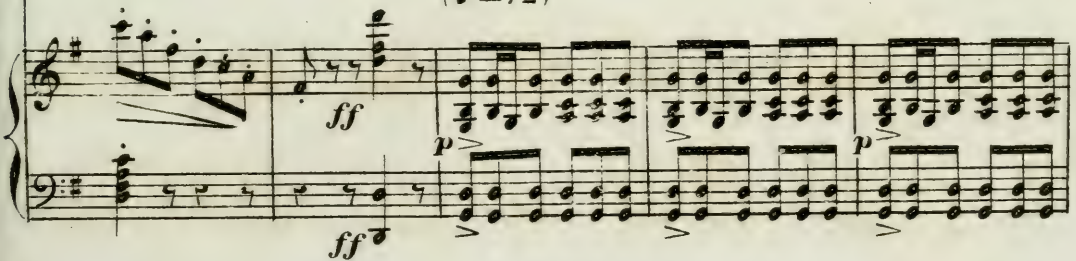

-nic le porteur d'eau

Chargé de son double

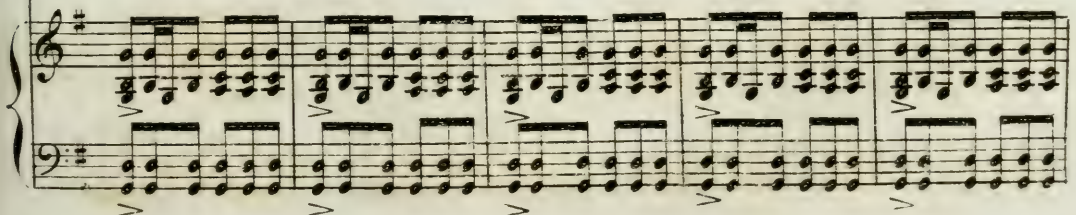

seau Dans Na ples chaque ma - tin

rall. tempo.
Re - dit son triste re - frain

Ce que je por - te dans mon seau Ce

n'est ni l'eau du clair ruisseau Ni les pleurs de

la pâ-le aurore Ni le cristal du flot so-nore

Ce que je por-te dès le jour

Ce sont les lar-mes de l'amour

ah *f* ah *pp* ah! quand pas-se

le porteur d'eau Char-gé de son dou-bleseau Ma tris-tesse et

un poco riten.

suivez le chant.

mon cha-grin S'éveillent à son re-frain Ma tristesse et

tempo.

tempo.

p

mon cha-grin S'é-veil-lent à son re-frain ah

riten.

tempo. *p*

ah! ah! ah ah! ah! tris-te re-

-frain

NANTINA.

Eh! mais je recon-

Piu lento.

-mais la voix et la chanson

C'est bien lui c'est bien lui

GERONIMO. NANTINA.
 ah! pauvre gar-

- con En s'en - dor - mant il pense à moi je

lento. GERONIMO.
 ga - ge ah!

ah! ah! ah! ah! ah! ah!

SANT.

Le ré - veil -

Chè - re Nan - ti - na

pp

- ler serait vraiment dom - ma -

Andantino. (♩ = 56)

GER.

Beau fruit d'or Tombe encor Comme au doux tems où ma bel - le

p

G. *M'agaçait Et passait Son bras blanc sous la ton - nel - le*

NANT. *a tempo.*
rall.
Beau fruit d'or Tombe encor Comme au doux tems où sa
Beau fruit d'or Tombe en cor Tombe en cor

N. *bel - le L'agaçait Et passait Son bras blanc sou la ton -*

N. *nel - le Beau fruit d'or Tombe encor Tombe en -*
rall.

Allegro.

S. cor

GER.

Hein! plait-il? qu'est ce

f p pp f p pp

8. 8.

G. - la? Per-son - ne c'est é-

animato assai.

G. -tran-ge Quel sou-ve - nir Sé-veille en

G. moi Audoux par - fum de cette o - ran

fp

rall.

suivez.

N. Ge - ro - ni - mo

G. - ge Nanti -

N. Mon cher Ge - ro - ni -

G. - na Nanti - na ma chère Nanti - na

N. - mo Beau fruit d'or Tombe encor

G. ah! Beau fruit d'or Tombe encor

Comme au doux tems où sa bel - le Éa - ga - çait

Comme au doux tems où ma bel - le Ma - ga - çait

Ped

Et pas - sait Son bras blanc sous la ton - nel - le

slargando un poco.

Et passait Son bras blanc sous la ton - nel - le

slargando un poco.

Ped

slargando e cresc.

Tempo.

Beau fruit d'or Tombe encor Beau fruit d'or Tombe en-

Beau fruit d'or Tombe encor Beau fruit d'or Tombe en-

ff

N. *cor* Attends moi là je viens
 C. *cor* Elle vient ô bon-
piu animato.

-heur Di - ves - se de plai - sir je sens bat - tre mon
f

Tempo 1^o

C. *cor*
f *ff* *p*

Zul - li - no le ba - la - din A - vec

son gai tambou - rin Dans Na - ples chaque ma -

- tin Re - dit son joyeux re -

- frain

Ce qui somme en mon tam - bou - rin Ce n'est ni é - cho

du chagrin Soupir, sanglot, ni plain - te vaine Ni

les hélas des cœurs en - pei - - - - - ne Ce qui

sonne dans mon tam - bour Ce sont les

ri - res de l'amour ah! ah

Quand j'entends le tam - bourin Je - ter aux vents

riten.

Tempo.

son refrain Sou_cis, tris_tesse et chagrin Tout s'éva_nouit sou_

suivez le chant.

tempo.

riten.

- dain Sou_cis tris_tesse et chagrin Tout s'é_vanou_it sou_

p riten.

p

- dain ah! ah! ah! ah! ah! ah! Jo_yeux re_

a tempo.

f

- fraïn

ff

ff

Ped

N^o 5.

DUO.

RÉP. Et moi donc... je ne suis pas
encore revenue de ma surprise!

All^o (♩ = 152)

NANTINA.

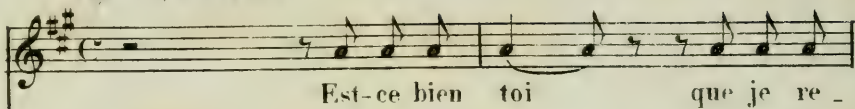

GERONIMO.

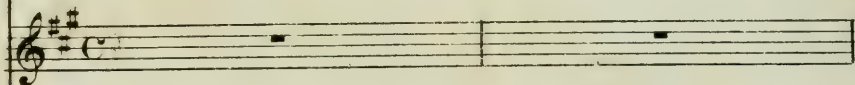

PIANO.

N.

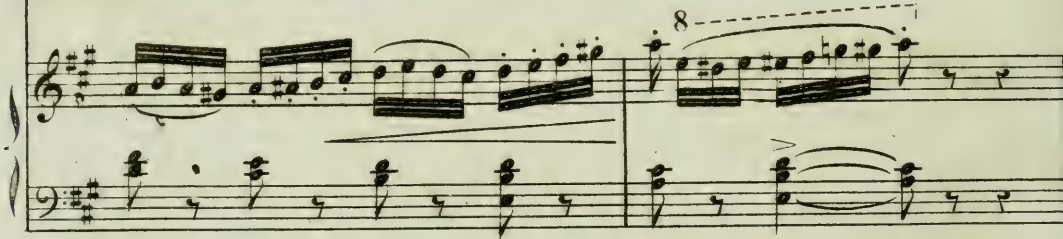
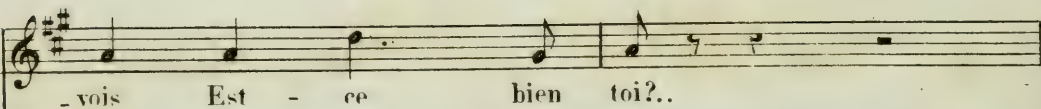

GER.

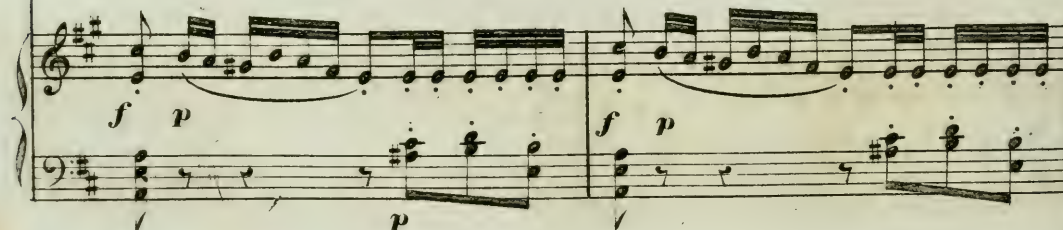
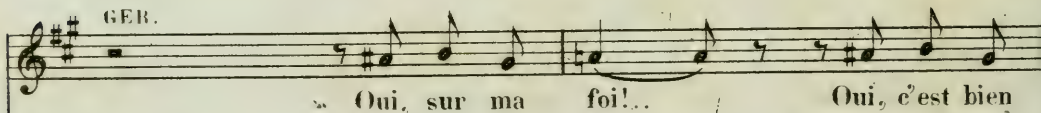

N. C'est donc toi que je re-

G. moi, oui c'est bien moi... oui, sur ma

N. vois C'est donc toi que je re - vois...

G. foi c'est moi c'est moi!..

N. Mon pauvre â_nier!...

G. Ma chère Demoi-

S. Tou - jours ga - lant...

C. - sel - le Comme vous... toujours

pp

bel

pressez. *3* *3* rallent. *tr*

Moderato. (♩ = 96)

S. Mais, dites-moi, dites pourquoi De - puis huit jours vous avez fui ma

C. - le

GER.

S. vu - e? De - puis ce tems. Je vous attends Pour me re -

voir vous n'êtes pas ve nu e Je me désolais

tr

pp

NANT. GER

Moi je m'ennuyais Je vous ap-pe-rais

tr

Moi, je soupirais Je souffrais

Je pleurais

tr

Je pleurais je mou-rais animato. ô Nan-ti na chère Signo-

pp

ri - na An - to - ni - na chère Antoni - net - ta De -

Maestoso.
- puis qu'un or - dre bar - ba - re Nous - se -

- pa - re Ma - gui - ta - re Ra - con - tenait et

jour - Aux é - chos - d'a - len -

Ma peine et mon a -

rallent.

rall.

NANT.

Tempo 1^o Mod^{to}

Ah! loin de toi Bien malgré

mour Ma peine et mon a - mour ...

rall.

p

moi Ma chère tante hélas! m'a re - tenu - - e

GER.

Et chaque jour Avec a - mour O Nan - ti - navous étiez atten - du -

rall.

rall.

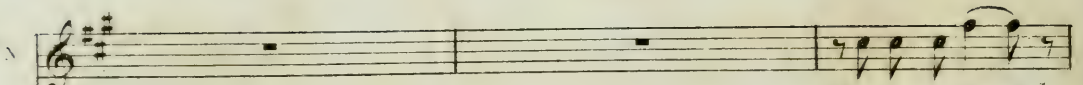
N.  Tu aimes donc?.

G.  - e... H6

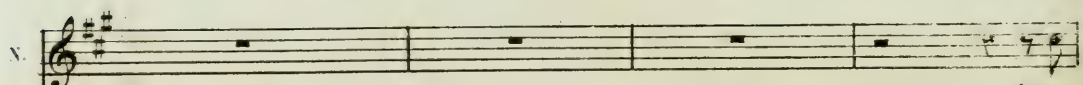

N.  (am.)

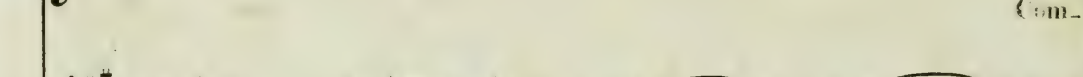
G.  - las! qui ne vous aimerait pas... Et vous? et vous?.

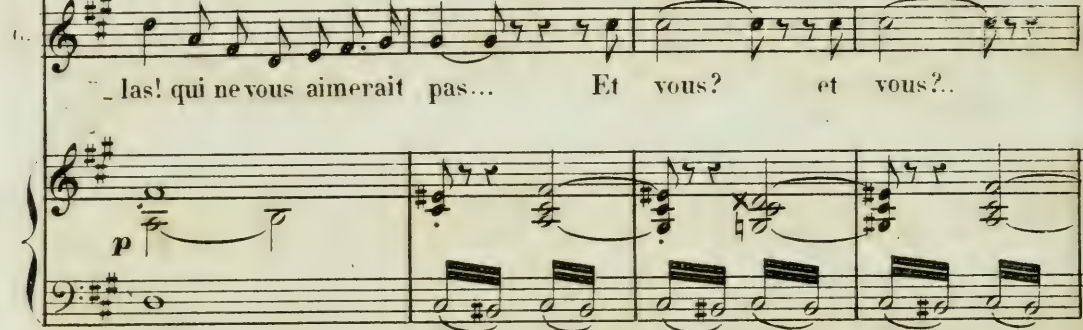

N.  - ment! tu ne devines pas?.

G.  ah!

slargando un poco.

All^{to} moderato.

Ah! quel_le joie ah! quel_le fê_te Il nò_se croire à cet a -

Ah! quel_le joie ah! quel_le fê_te Je nò_se croire à cet a -

pp

_veu Il dé_rai some il perd la têt_e Son pau_vre cœur est tout en

_veu J'en de viens fou j'en perds la têt_e Mon pau_vre cœur est tout en

animato.

feu...

feu... Ah! quel_le joie ah! quel_le fê_te Je n'ose croire à cet a -

p

Il dé - rai - son ne il perd la tê - te Son pauvre cœur est tout en

veu

feu Ah! quel - le joi -

Ah! quel - le joi -

- e ah! quel - le fê - te ah!

- e ah! quel - le fê - te ah!

quel - le fê - te ah! quel - le
 quel - le fê - te ah! quel - le

f *p*

joie ah! quel - le fê - te Il n'ô - se croire à cet a - veu Il dé - rai -
 joie ah! quel - le fê - te Je n'ô - se croire à cet a - veu J'en dé - viens

- sonne il perd la tê - te Son pau - vre cœur est tout en feu
 fou J'en perds la tê - te Mon pau - vre cœur est tout en feu

p

12

Si tu mai-mes s'ince-re-ment

p

ritard. a tempo.

I-ci mé-me

Dans un mo-ment tu peux de-man-der har-di-

ment ma main va d'abord faire em-

Qui moi plait il?...

f *pp* *p*

GER:

NANT:

-plet - te d'un autre ha-bit Oui mais Et puis reviens i-

- ci dans ta neu - vel - le toi - let - te Voi - ci ma

GER:

NANT:

bour - se Mais... Prends donc... prends donc ni -

GER:

- gaud... Mer - ci mer - ci

Quoi donc?...

Mais j'y son - ge...

f *ff*

Ma - da - me vo - tre tan - te Va fai - re la mé -

pp

- chan - te Et pour me donner u - ne bonne le - çon Peut ê - tre me chas -

- se - rat - on sans fa - çon à coups de ba - ton. non non non non non.

NANT:

ff

GER.

non je sau - rai te dé - fen - dre soit

C'est conve - nu...

donc!... vous pouvez m'at - ten - dre C'est conve -

c'est enten - du c'est con - ve - nu, c'est en - ten -

- nu... c'est en - ten - du, c'est con - ve - nu, c'est en - ten -

du, c'est con - ve - nu, c'est en - ten - du bien conve -

du, c'est con - ve - nu, c'est en - ten - du

1. tempo.

nu ————— ah! quel_le joie ah! quel_le

bien enten_du ah! quel_le joie ah! quel_le

ff

p

fê_te Il n'ô_se croire à cet a_vou Il dé_rai_somme il perd la

fê_te Je n'ô_se croire à cet a_vou J'en de_viens fou j'en perds la

All.^o vivace.

fê_te Son pau_vre cœur est tout en feu Ah! quel_le

fê_te mon pau_vre cœur est tout en feu Ah! quel_le

mf *cres.*

S. joie ah! quel - le fê - te ah!
G. joie ah! quel - le fê - te ah!

S. quel - le fê - te ah! quel - le
G. quel - le fê - te ah! quel - le

S. joie ah! quel - le fê - te ah!
G. joie ah! quel - le fê - te ah!

qu'el - le fe - te son pau - vre

qu'el - le fe - te Mon pau - vre coeur est

ff

Mod^{to} assai.

coeur est en feu

tout en feu est tout en feu

Ped. *ff* Ped.

Ped. Ped. *ff* Ped. Ped.

Ped. Ped.

N^o 6 .

AIR

RÉP. j'ai regretté si souvent de ne pas être une pauvre paysanne!

Andantino . (♩=44)

tempo.

SANTINA .

Ah si j'étais

PIANO.

p *pp* *rall.*

fil - le d'un simple pé - cheur Oud'un la - bou - reur A - vec la ré -

- sil - le et les jupons courts bordés de ve - lours Com - me la mou -

mf *p*

et - te sur la mer J'i - rais ou par les gué - rets A - vec la lou -

et te Jo_yeu-se et co_quet - te, le_mén_vo-le - rais

p *pp*

f 8

(♩ = 120)

Ou bien quand les gerbes ver -

p *f* *p*

- meil - les

p *f* *p* *f*

Tom - bent sous la faux des mois sons Et plus tard

au bruit des chansons Lorsque filles et garçons s'en vont ven - d'anger Sous les treil -

les Le front or - né de - pis Ou de pampres rou - gis ou de ver -

vei - ne Sur un char triomphal Je reviendrais au bal

Piu All^o

comme une Rei ne

8

f *p* *cres.* *cres.*

mf

Le bal le bal — é_coutez ce ste si —

gnal entendez vous sous le ton nel — les Les on si doux des taren —

N. *tel* - les Jusqu'au matin le tambou - rin quand tout sommeil

N. - le De ses grelots soudain ré - veille tous les e - chos

N. tous les e - chos

N. Ah si j'étais fil - le d'un simple pé - cheur ou d'un la - bou -

4^e tempo.

reur a - vec la ré - sil - le et les ju - pons courts bordés de ve -

- lours Com - me la mou - et - te Sur la mer ji - rais Ou par les gué -

- rets A - vec l'a - lou - et - te Jo - yeuse et co -

- quet - te je m'en vo - le - rais ah! ah!

p *eres.*

ah! Jem'en-

mf *ff*

vo - le-rai ah!

p cresc.

ah! Jem'en-

mf *ff*

vo - le-rai avec l'ou - et - te Joyeuse et en-

p

8. 8.

V. *qu*et - te a_vec la_lou_ et_ te Je_m'en_vo_le_rais

p 8

V. A_vec la_lou_ et_ te Jo_yeuse et co_quet te

ff 5

V. Je_m'en_vo_le_rais Ah! si j'é_tais

Lento.

ff *pp* Ped

V. fil_ le d'un sim_ ple pé_ cheur

ff 8 Ped morendo.

N^o 7.

DUETTO.

RÉP: charmant, vous êtes adorable.

Presto. (♩=152)

NANTINA.

Fi nem'approchez

LELIO.

PIANO: *f* *p*

pas

ff *ff* *p*

LELIO.

Ah! le méchant ca - rac - tè - re

NANTINA.

Nem'approchez

p

V.

pas Ah! ne m'approchez pas Vous

N.

empes_tez le muse à tren_te pas

p
pp

LELIO.

Vous vous y fe_rez jès_pe re Quand je se

NANTINA.

Il faut d'à_bord que je veuille de
rai_votre é_poux

S. vous

L. Ah! bahquelle plaisan_te - ri - e Vous m'a do-

Qui? moi! non non non non vous vous trompez

rez Je le pa - ri - e Si si si si vous m'ado -

Un poco piu lento.

Non non non non vous vous trom - pez

rez Si si si si vous me vou -

p
un poco piu lento.

N. *rall.*
Non non non non vous vous trom - pez *rall.*

L. - lez Ah! vous m'e - pou - se -

rall.

All^o (♩ = 108)

N. Vous me las - sez Vous m'ennuy - ez Vous me las -

L. - rez

- sez vous m'ennuyez. Je vous a - bhor - re Si vous vou - lez Vous l'enten -

f *p*

N. - drez Vous l'enten - drez cent fois en co - re un poco ritenuto.

L. Vous m'ad - mi -

fp

N. 

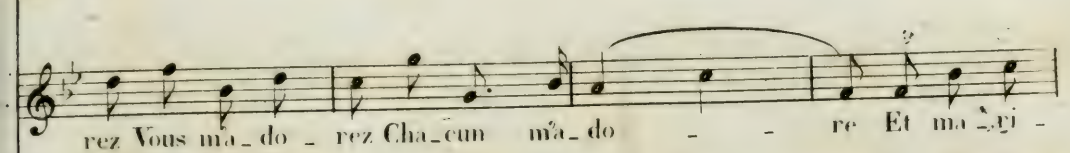
I. 
 rez Vous ma_ do - rez Cha_cun ma_ do - re Et ma_ ri -

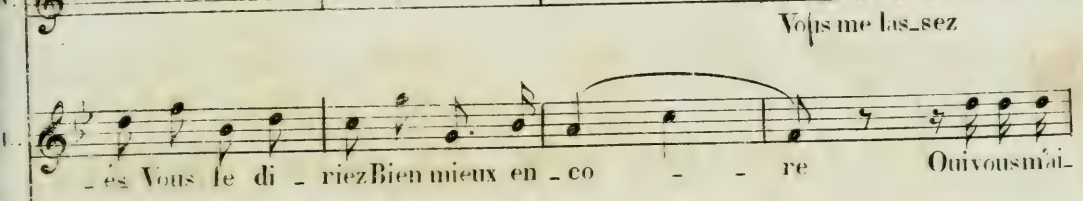

N. 

I. 
 es Vous le di - riez Bien mieux en - co - re Qui vous mai -

Animato.

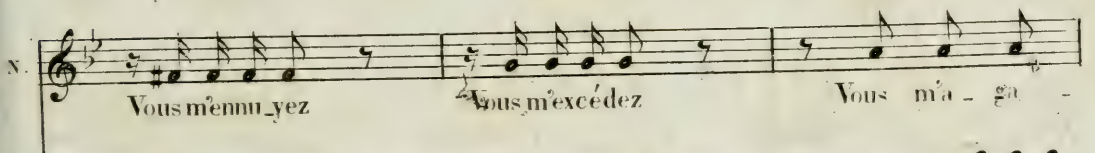

N. 
 Vous m'ennu_yez Vous m'excédez Vous m'a - ga -

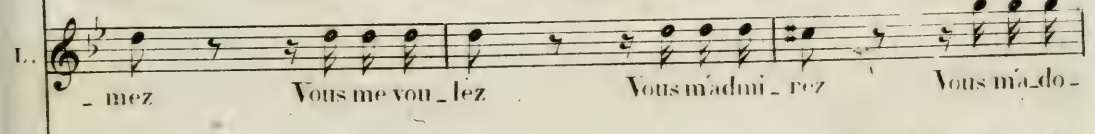
I. 
 - mez Vous me vou_lez Vous m'admi - rez Vous ma_ do -

Animato e cresc.

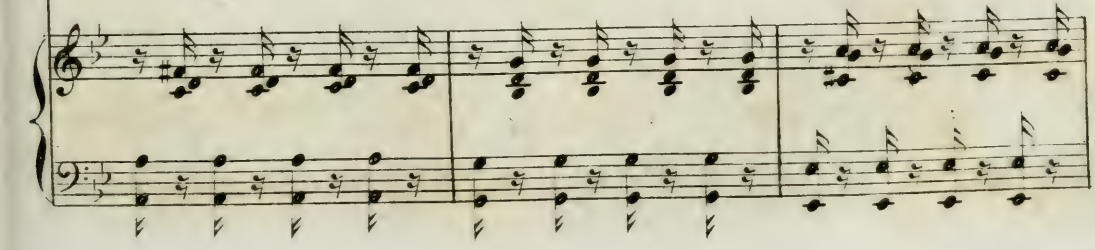

N.
- céz Vous me las - sez Non non non

L.
- rez Vous me vou - lez Si si

ff

All^o moderato .

L. LILIO.

A - lors que ne prenez

L. vous pour époux Quelque pêcheur duri - va

f

NANTINA .

- ge Eh! mais Si je l'ai - mais si je l'ai -

ff

mais Ou bien l'un des a-

-niers. Qui vont avec leurs paniers au vil - la

NANT.
-ge Eh mais si je l'ai - mais si je l'ai -

animato.
-mais Fau - dra - t-il en - cor vous le

animato.
Ah ah ah ah vous vou - lez ri

animato.

N. di - re Fau - dra - til en - cor vous le

1. re Ah ah ah ah vous voulez ri -

N. di - re Vous me las - sez

1. re Vous me vou -

Presto.

N. Vous m'ennuy - ez Non non non

1. -lez Vous m'ado - rez vous me vou -

Lento.

S. non vous vous trompez Non non non non vous vous trompez
 L. - lez vous me vou - lez Si si si si vous me vou -
 P. *Lento.*

S. Non non non non vous vous trom - pez
 L. - lez Ah! vous mé - pou - se -
 P.

S. Vous me las - sez vous m'ennuy - ez Vous me las -
 L. - rez Vous me vou - lez qui vous m'aimez Vous m'admi -
 P. *1^o Tempo. p*

V. *sez vous m'ennuyez je vous ab - hor - re si vous vou - lez vous l'enten -*

L. *rez vous m'adorez chacun m'a - do - re et ma - ri - és vous le di -*

f *p*

N. *- drez vous l'enten - drez cent fois en - co - re Vous l'enten -*

L. *- riez vous le di - riez bien mieux enco - re Vous m'admi -*

ff

N. *- drez cent fois en - co - re Vous m'ennuyez vous me las -*

L. *rez vous m'a - do - rez Vous m'ado - rez vous m'admi -*

N.
- sez je vous ab - hor - re Vous m'excé - dez vous me las -

L.
- rez vous ma - do - rez Vous m'ado - rez vous m'admi -

pp

N.
- sez vous m'en - nuy - ez vous me las - sez vous m'en - nuy -

L.
- rez vous ma - do - rez vous me vou - lez oui vous m'ai -

p

N.
- ez vous m'agacez vous m'excé - dez

L.
- mez vous m'admirez vous m'ado - rez

ff

N^o 8. QUATUOR.

RÉP. Après... je ne comprends pas.

(♩ = 104)

NANTINA. C'est lui! Approche donc

LA MARQUISE.

LELIO. Lui!.. qui ça?

GERONIMO. All^o mod^{lo}

PIANO. *f* *p* *p*

et du cou - ra - ge

GER. Allons al -

Tenor (T): Je reconnais ce vi - sa - ge
 Alto (A): Ah le plaisant per - son - na - ge
 Bass (B): - lous décidons-nous

Tenor (T): du courage ap - proche
 Alto (A): que voulez-vous que voulez-vous que
 Bass (B): que voulez-vous que voulez-vous que
 Bass (B): al - lons al - lons dé -

S. *donc ap - pro - che donc*

M. *vous - lez - vous*

L. *vous - lez - vous*

G. *- ci - dons - nous Mais comment leur di - re la cho - se com -* *rall.*

S. *Que voulez - vous*

M. *Que voulez - vous*

L. *Que voulez - vous*

G. *- ment leur di - re la cho - se* *All^o (♩ = 176)*

rall.

Parlez vous

Parlez vous

Vraiment, je n'o-se Je vous sa-lu

très bien

en - sui - te Eh bien

en - sui - te

Je vous sa - lu.e Je

Mais parlez vi - te a - près

viens je suis

cres.

- près quoi - rien!

vous? quoi rien!

tu? quoi rien!

je — non rien non rien

f *f*

LA MAGO

il est fou je le crois il est fou Je le

LELIO.

il est fou Je le

crois

crois

GÉRON.

Je suis... je suis... Ah! tant pis ma

Slargando un poco.

Moderato. (♩.=92)

foi Je suis Géro - ni - mo l'A - nier

mf

Et j'en veux bien un au- tre J'ai là tout d'même un

bon métier S'il ne vaut pas le vo- tre

Pour lors je viens en ce mo- ment —

oui je viens Ma- da - - me Très poli-

sel le que voi - la La Si - gno - ra Nan - ti -

- animato assai.

- na Ah!

Second system of music. The vocal line continues with the lyrics "- na Ah!". The piano accompaniment includes a *cres.* (crescendo) marking. The tempo is marked "animato assai".

a piace.

ah Ma - da - me chère Da - me donnez la moi pour fem -

suivez

Third system of music. The vocal line continues with the lyrics "ah Ma - da - me chère Da - me donnez la moi pour fem -". The piano accompaniment includes a *f* (forte) marking and a *p* (piano) marking. The tempo is marked "a piace".

NANT. a tempo.

Douce espé - ran - - - ce Douce espé - ran - - -

LA MARO

Quelle impu - den - ce Quelle impu -

LELIO

Quelle impu - den - ce Quelle impu -

GÉR

- me Douce espé - ran - ce Douce espé -

Fourth system of music, a duet section. It features four vocal lines: NANT (soprano), LA MARO (soprano), LELIO (soprano), and GÉR (bass). The piano accompaniment is at the bottom. The lyrics are "Douce espé - ran - - - ce Douce espé - ran - - -", "Quelle impu - den - ce Quelle impu -", and "- me Douce espé - ran - ce Douce espé -". The tempo is marked "a tempo".

- ce Un jour je pen - se nous serons heureux nous serons heu -
 - den - ce En ma presen - ce for - mer de tels
 - den - ce En ma presen - ce for - mer de tels vœux de tels
 - ran - ce Un jour je pen - se Nous serons heu -

- reux Je sais qu'il n'a - me Je sais qu'il
 vœux Di - re qu'il l'a - me Di - re qu'il
 vœux Di - re qu'il l'a - me Di - re qu'il
 reux Puisqu'elle m'a - me Puisqu'elle m'a

m'ai - me Et Dieu lui mè - me Bé - ni ra nos

Pai - me A l'instant même Sortez de ces lieux de ces

Pai - me A l'instant mê - me sortez de ces

- me Le Ciel lui mè - me Bé ni ra nos vœux bé - ni - ra - nos

f p *f* 8

vœux douce es - pé - rance Un jour je pen - se Nou - se - rons heu -

lieux Quelle impu - den - ce

lieux Quelle impu - den - ce

vœux Pour lors je viens en ce moment Très po - li -

8-7 *p*

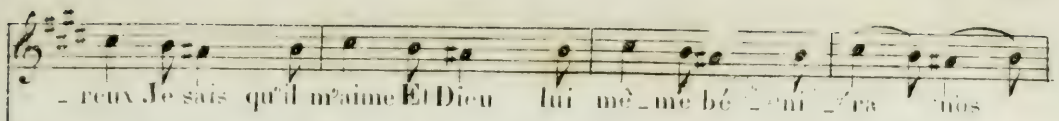

Quelle impu-den - ce

En ma pré-sen - ce

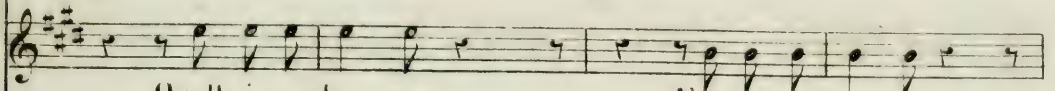

Quelle impu-den - ce

En ma pré-sen - ce

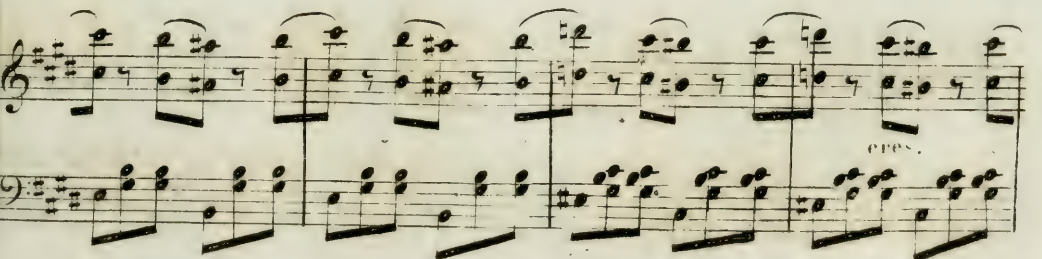
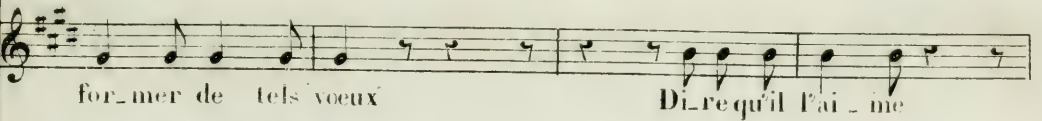
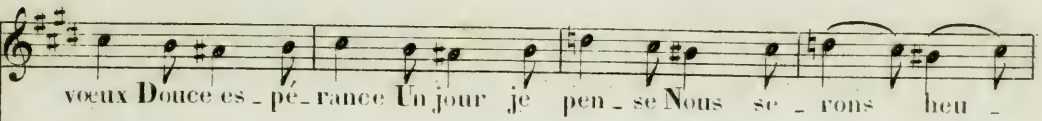
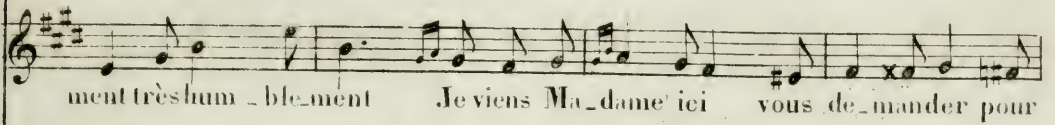

reux Je sais qu'il m'aime Et Dieu lui même Bé - ni - ra - nos

A l'instant mê - me Sor - tez de ces

A l'instant mê - me Sor - tez de ces

la La Si - gno - ra Nan - ti -

ff

rit un poco.

vœux Douces pe - rance Un jour je pen - se Nous se - rons lieu -

lieux Quelle impu - den - ce

lieux Quelle impu - den - ce

-na Pour lors je viens en ce mo - ment Très po - li -

p

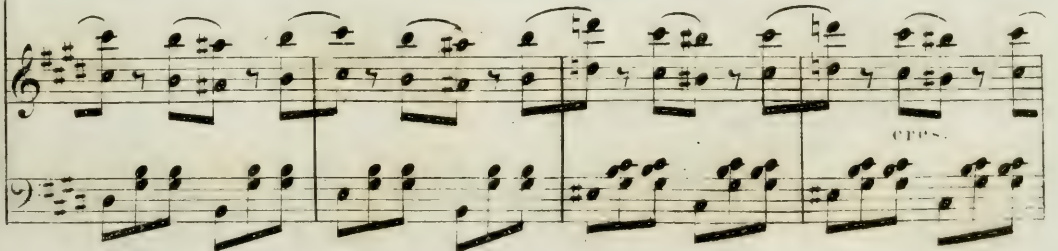
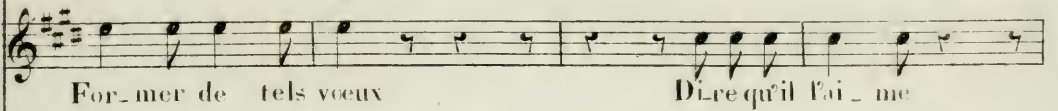
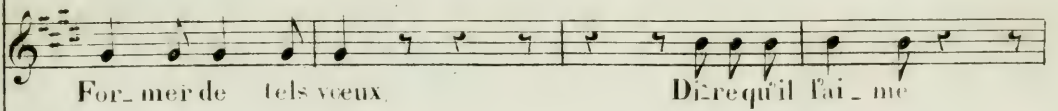
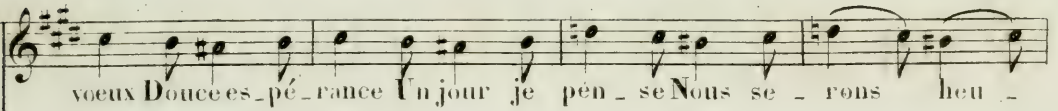
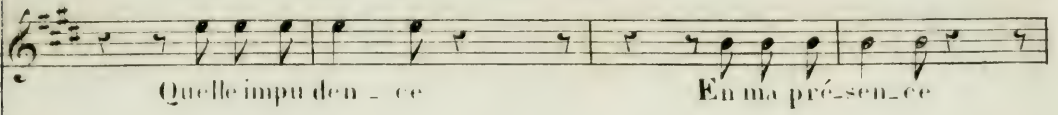
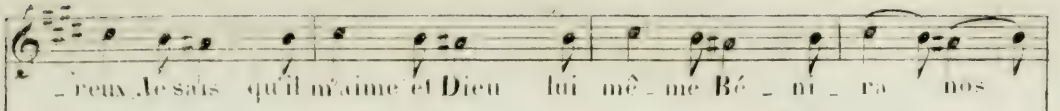

reux. Je suis qu'il n'aime Et Dieu lui mê - me Bé - ni - ra - nos

A l'instant mê - me Sor - tez de ces

A l'instant mê - me Sor - tez de ces

- la La Si - gno - ra Nan - ti -

ff

veux Douce - es - pé - ran -

lieux Quelle im - pu - den -

lieux Quelle impu - den -

- na Douce es - pe - rance Un jour je pen -

ff

- ce Douce es - pé - ran - - ce Nous es -
 - ce Quelle im - pu - den - - ce Sor - tez
 - ce Quelle impu den - ce Sor - tez
 - se Un jour je pen - se Nous se - rons heu - reux Nous se -

ff

- rons heu - reux Nous se - rons heu - reux
 de ces lieux Sor - tez de ces lieux
 de ces lieux Sor - tez de ces lieux
 - rons heu - reux Nous se - rons heu - reux

ff silence

LA MARQUISE

Il veut se moquer j'imagi -

- ne

sorlez sor-

LELIO.

il a bu voyez sa mi - ne

sor-

VANT

Arretez

- tez

Que va-tel - le nous di - re

- tez

Que va-tel - le nous di - re

A peine je res - pi - re

écoutez

allons cou-

nous attendons

nous écoutons nous

nous attendons

nous écoutons nous

al - lons

al - lons ad -

ff

rall.

rage et commençons Mais comment prendront ils la chose Comment prendront ils la cho-

é - cou - tons

é - cou - tons

-lons al - lons

p

rall.

All.^o

Vraiment je n'ose

Nous atten_dons

Nous atten_dons

Je veux vous di - re Je veux vous

Nous écou_tons

En sui - te

Nous écou_tons

En sui - te

di_re C'est que je

eh bien Mais parle vi - te

très bien

suis je non rien non

a près tu? quoi

a près vous? quoi

a près quoi

cr. *f* *f*

rien

rien Elle est folle je crois-Elle est folle je

rien Elle est folle je

rien

p

je suis je suis Ah tant pis ma

croi

croi

slargando.

cresc.

Moderato.

toi Je suis dit on en-fant gâté

mf.

Ma-dame la Mar-qui-se Et je voudrais la

li-berté D'être heureuse à ma qui-se.

Aus - si je viens en ce mo - ment

oui je viens ma - lan - te Très poli -

ment très humblement Vous suppli - er d'être indul - gen - te Et de

rall.

suivez.

a tempo.

me donner ce lui que j'ai choi - si pour ma - ri Et de

LA MARQ.

pour ma - ri

LELIO.

pour ma - ri

Slargando un poco a tempo.

me don-ner ce lui que j'ai choi-si pour ma-ri Oui c'est

lui que j'ai choi-si Don-nez le moi pour ma-ri Oui c'est

lui que j'ai choi-si Don-nez le moi pour ma-ri

Animato assai.

ah

a piacere.

Oui Ma-da-me oui Ma-

-da-me Je veux è - tre Je veux être sa fem -

a tempo

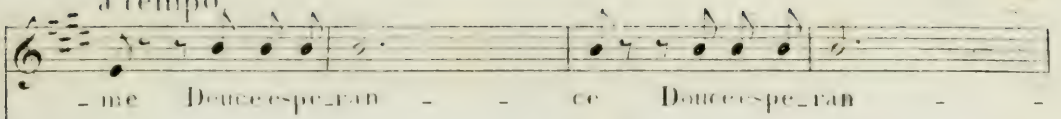

LA MARQUISE.

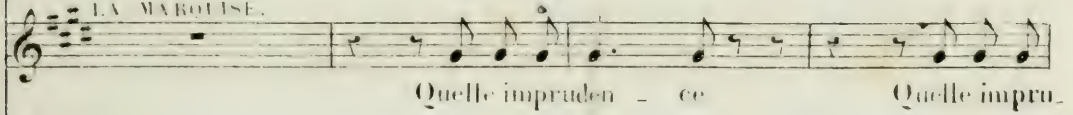

LUI.

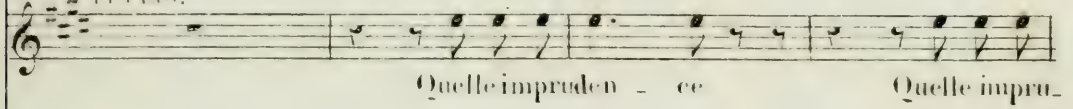

GERONIMO.

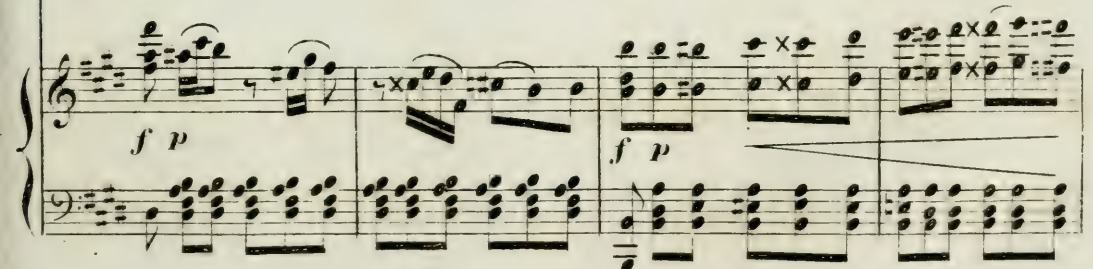
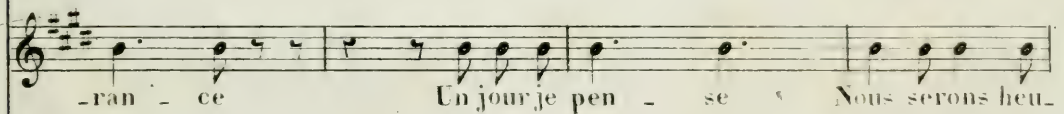
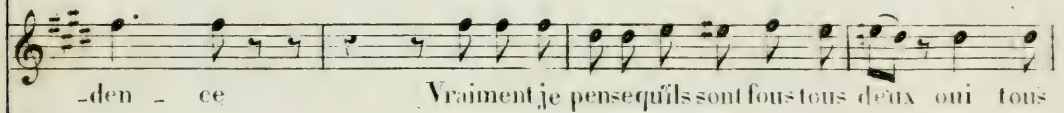
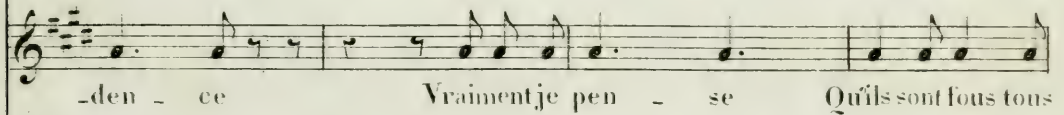
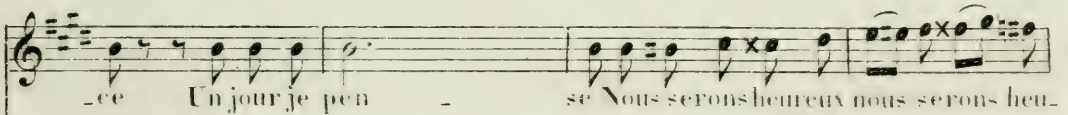

reux Je sais qu'il m'ai - me Je sais qu'il

deux C'est lui qu'elle ai - me C'est lui qu'el

reux C'est lui qu'elle ai - me C'est lui qu'el

reux Puisqu'elle m'ai - me Puisqu'elle m'ai

f p

m'ai - me Et Dieu lui mê - me Bé - ni - ra - nos

ai - me A l'instant même Sortez de ces lieux de ces

ai - me A l'instant mê - me Sor - tez de ces

me Le Ciel lui mê - me Bénira nos vœux Bé - ni - ra - nos

f p

veux Douces pe-rance Un jour je pen-se Nous se-rons heu-
 lieux Quelle impu-den-ce
 lieux Quelle impu-den-ce
 Pour lors je viens en ce me-moment Très po-li-
 reux Je sais qu'il m'aime et Dieu lui mê-me Bé-ni-ra nos
 Quelle impu-den-ce En ma pré-sen-ce
 ment Très hum-ble-ment Je viens Ma-da-me Ici vous de-mander pour

reux Je sais qu'il m'aime et Dieu lui mê-me Bé-ni-ra nos
 Quelle impu-den-ce En ma pré-sen-ce
 ment Très hum-ble-ment Je viens Ma-da-me Ici vous de-mander pour

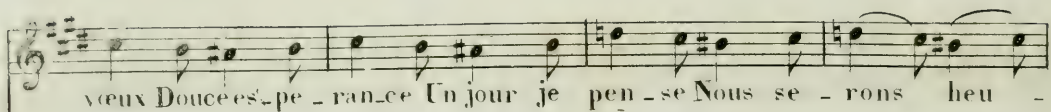

vœux Douces pe - ran - ce Un jour je pen - se Nous se - rons heu -

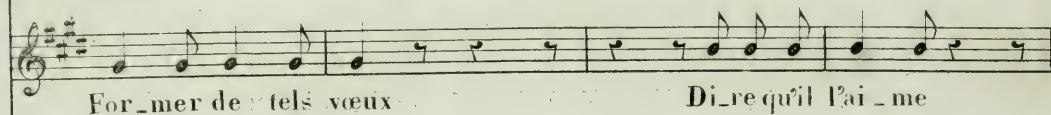

For - mer de tels vœux Di - re qu'il l'ai - me

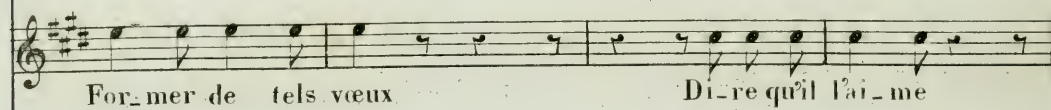

For - mer de tels vœux Di - re qu'il l'ai - me

fem - me La d' moi - sel - le Que voi -

cres

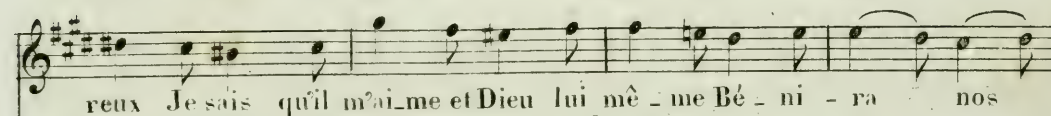

reux Je sais qu'il m'ai - me et Dieu lui mê - me Bé - ni - ra nos

A l'instant mê - me Sor - tez de ces

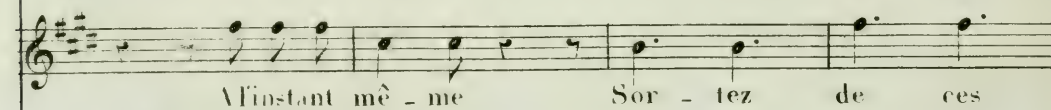

A l'instant mê - me Sor - tez de ces

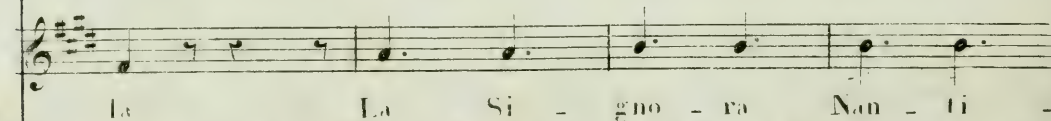

La La Si - gno - ra Nan - ti -

ff

rit un poco

N. *-reux Douce espé - rance Un jour je pen - se Nous se - rous heu -*

M. lieux Quelle impu - den - ce

I. lieux Quelle impu - den - ce

G. - na Pour lors je viens en ce mo - ment très po - li -

p

N. *-reux Je sais qu'il m'aime et Dieu lui mé - me Bé - ni - ra nous*

M. Quelle impu - den - ce En ma pré - sen - ce

I. Quelle impu - den - ce En ma pré - sen - ce

G. - ment très hum - ble - ment Je viens Ma - dame I - ci vous de - mander pour

V. vœux Douces pé - rance Un jour je pen - se Nous se - rons heu -

M. for - mer de tels vœux. Di - re qu'il l'ai - me

L. for - mer de tels vœux. Di - re qu'il l'ai - me

G. fem - me La d'noi - sel - le que voi -

eres

V. - reux Je sais qu'il m'aime Et Dieu lui mê - me Bé - ni - ra nos

M. A l'instant mê - me Sor - tez de ces

L. A l'instant mê - me Sor - tez de ces

- là La Si - guo - ra Nan - ti -

8

ff

vœux Douce es - pé - ran - ce douce

lieux Quelle im - pu - den - ce quelle

lieux Quelle impu - den - ce

na Douce espérance un jour je pen - se un jour je

ff

es - pé - ran - ce Nous se -

im - pu - den - ce Sor - tez

quelle im - pu - den - ce Sor - tez

pen - se Nous se - rons heu - reux nous se -

rons heu - reux nous se - rons heu - reux

de ces lieux sor - tez de ces lieux

de ces lieux sor - tez de ces lieux

rons heu - reux nous se - rons heu - reux

fp

p
Ped ⊕ Ped ⊕ Ped ⊕ Ped ⊕ Ped ⊕ Ped ⊕

Ped ⊕ Ped ⊕ Ped ⊕ Ped ⊕ Ped ⊕ Ped ⊕

pp
Ped ⊕ Ped ⊕ Ped ⊕

dim. *ff*

N° 9.

FINAL

rep: Adieu vous êtes libre ne reparaissez jamais devant moi.

(parlé)

All^o (♩=69)

NANTINA.

adieu! adieu! a dieu!

LA MARQUISE.

Nantina!

LELIO.

GERONIMO.

TIMBERIO

Dessus.

Tenors.

Basses.

CHOEURS.

PIANO.

(on parle)

fp

fp

f

e rall.

p e dim.

(parté)

All^o

All^o moderato. (♩ = 104)

je saurai bien la retrouver

fp

f

fp

fp

f

Èstesso tempo. (♩ = 104)

p

Dessus.

pp

Nos choix sont faits nous voi là

Tenors.

pp

Nos choix sont faits nous voi là

Basses.

pp

Nos choix sont

f

CHOEURS.

Chorus vocal and piano accompaniment. The vocal parts (Dessus, Tenors, Basses) are written in a three-part setting. The piano accompaniment features a rhythmic pattern of eighth notes in the bass line and chords in the treble line. Dynamics range from *pp* to *f*.

prêts Ma - do - ne des époux pro - te - ge - nous

prêts Ma - do - ne des époux pro - te - ge - nous!

Nous voy la prêts.

Un Improvisateur.

(à pleine voix)

Bel - les Tro - va - tel - les

Bel - les Tro - va - tel - les Dieu - vous

gar - de d'un é - poux Brutal et ja - lous.

1. u. 

2. u. 

pp
 Nos choix sont faits Nous voilà prêts Ma - done des époux Protè - ge

pp
 Nos choix sont faits Nous voilà prêts Ma - done des époux Protè - ge

pp
 Nos choix sont faits Nous voilà

f

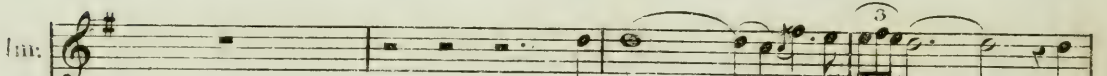
1. u. 
 Ma - ris trop é - pris Ma -

2. u. 

nous.

nous.

prêts.

f

ris trop pris Dieu vous gar - de d'une é -

peu - se jalouse et bavarde

pp Nos choix sont faits nous voilà

pp Nos choix sont faits nous voilà

Nos choix sont

All^o non troppo, la MARQUISE.

Eh! bien!

prêts Ma - done des époux proté - ge nous!...

prêts Ma - done des époux proté - ge nous!...

faits nous voi - - la prêts!...

CHOEUR.

GERONIMO.

Hé-las! Je ne la retrou-ve pas hé -

p e - cres -

- las! Je ne la retrou - ve pas

f *p*

TIMBERIO.

Ah! ah! ah! ah! ah! sur mon â - - me!... Tu res-te-ra seul gar-

- con Regar- de la bel-le fem - me

f

T. Je n'd-teins pas son men-ton re-gar - de!

GÉROMINO.

T. - gar - de! Ah! laissez moi laissez moi laissez

f e più animato. *P*

Agitato.

G. moi!...

P *cres.* *mf e* *cres.* *f*

DESSUS.

pp Mais quelle est cet-te bel-le?... Et d'où vient

TENORS.

pp Mais quelle est cet-te bel-le?... Et d'où vient

BASSES.

pp Mais quelle est cet-te bel-le?... Et d'où vient

fp *p* *fp* *p*

NANTINA.

el - le?... Seul i - -

el - le?...

el - le?...

mf *f* *p* *mf* *mf*

- ci de l'hy - men — Re - pous-ses tu la

mf *mf* *mf*

GERONIMO.

NANTINA.

bi?... Cette voix!... Dieu!... c'est el - le!... Géro-ni-

la MARQUISE.

- mol ne veux tu pas de moi?... Nan-ti-na!...

LÉLIO.

Nan-ti-na!...

GERONIMO.

Nan-ti - na!... c'est bien

LÉLIO.

el - le.... Ah! quel ta-

CHOEUR.

Quelle est bel - - le

Quelle est bel - - le

Quelle est bel - - le

NANTINA.

Me pardon - ne - rez vous?...

la MARQUISE.

LÉLIO.

Viens dans mes bras, Et qu'il soit ton é -

bleau!

p

poux!...

rall!

L'Épouse est di - gne de l'é - poux De leur bonheur je ne suis pas ... ja -

Alc. Mod.^{to}

pp rall?

Larghetto. (♩ = 84) NANTINA avec les Dessus.

Nos choix sont faits nous voilà

GÉRONIMO avec les Ténors.
Nos choix sont faits nous voilà

TIMBERIO avec les Basses.
Nos choix sont faits nous voilà

fff

slargando. un poco.

CHŒUR.

prêts Ô Ma - do - - ne des é -

prêts Ô Ma - do - - ne des é -

prêts Ô Ma - do - - ne des é -

All^o assai.

- poux — protè - ge nous!...

- poux — protè - ge nous!...

- poux — protè - ge nous!...

8.

Ped. **ff**

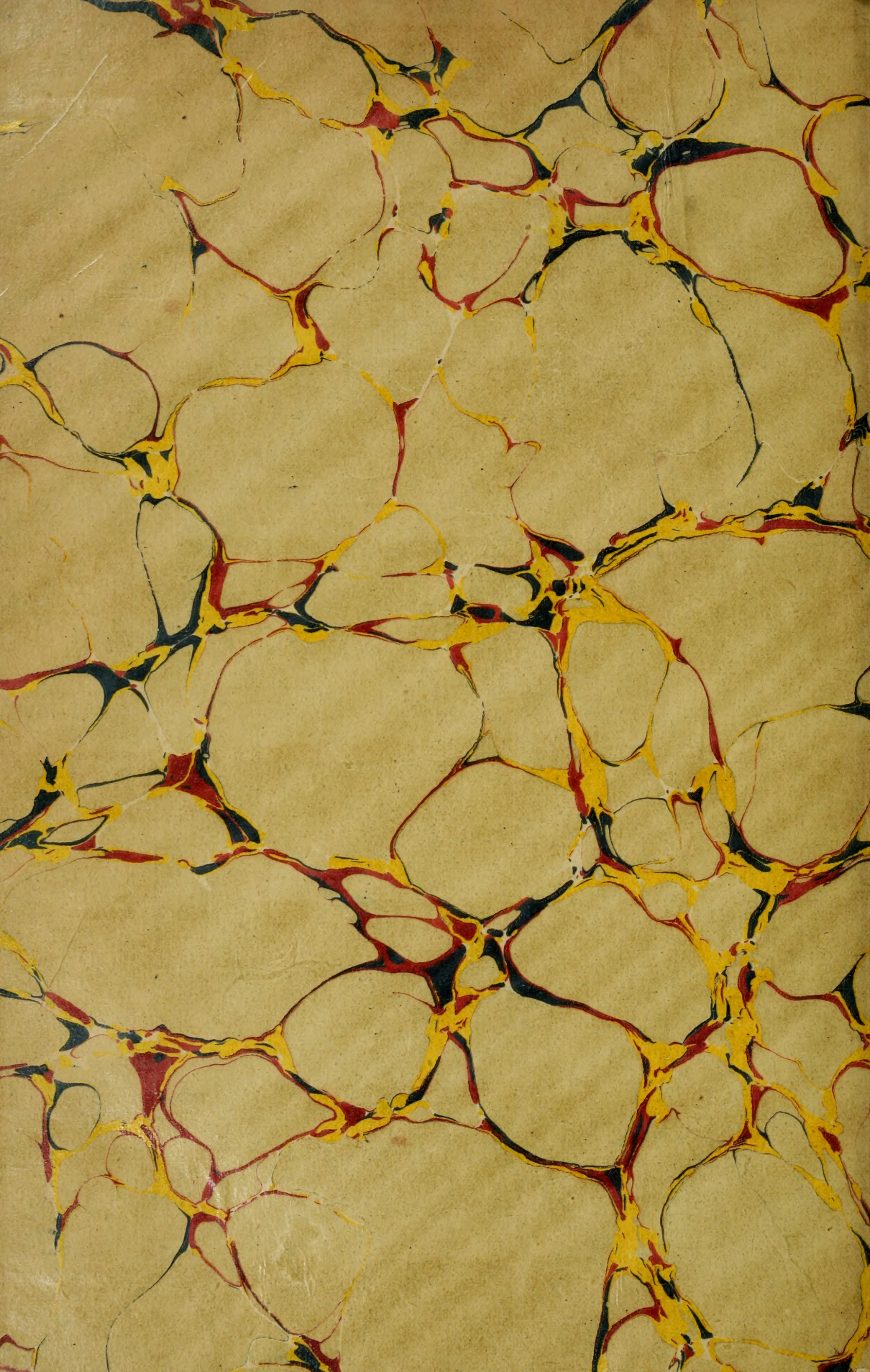

M
1503
D932T7
1854

S

Music

